NEUES AUS DEM ZDF VERWALTUNGSRAT

Von der Rundfunkbeitrags- zur Vergesellschaftungsdebatte

Leonhard Dobusch

re:publica 23
06. Juni 2023, Berlin

Der ZDF-Fernsehrat

Anwalt des Zuschauers

Der Fernsehrat vertritt die Interessen der Allgemeinheit gegenüber dem ZDF. Deshalb ist er kein Expertengremium, sondern so vielfältig wie die Gesellschaft selbst. Seine Mitglieder werden von unterschiedlichen gesellschaftlichen Gruppen entsandt. Der Fernsehrat tagt öffentlich. Sowohl die Tagesordnung als auch die Zusammenfassungen der wesentlichen Ergebnisse der Sitzungen werden im Internet veröffentlicht.

eiersatz" aus dem Land Baden-Württemberg,

bb) einem Vertreter aus dem Bereich „Digitales" aus dem Freistaat Bayern,

cc) einem Vertreter aus dem Bereich „Internet" aus dem Land Berlin,

dd) einem Vertreter aus dem Bereich „Senioren, Familie, Frauen und Jugend" aus dem Land Brandenburg,

ee) einem Vertreter aus dem Bereich „Wissenschaft und Forschung" aus der Freien Hansestadt Bremen,

ff) einem Vertreter aus dem Bereich „Musik"

Der ZDF-Verwaltungsrat - ZDF

zdf.de/zdfunternehmen/zdf-verwaltungsrat-100.html

Menü

Suche

zdf.de > Das Unternehmen > Der ZDF-Verwaltungsrat

Der ZDF-Verwaltungsrat

Der Verwaltungsrat überwacht die Tätigkeit des Intendanten vor allem in Haushaltsfragen. Er hat 12 Mitglieder, die für eine Amtszeit von fünf Jahren entsendet werden. Die XIII. Amtsperiode begann am 01. Juli 2022 und endet im Sommer 2027. Da viele der behandelten Themen eine besondere Vertraulichkeit erfordern (beispielsweise Vertrags- und Personalangelegenheiten), tagt der Verwaltungsrat in der Regel nicht öffentlich. Nach den Sitzungen werden Zusammenfassungen im Internet veröffentlicht.

Lasst uns also über Geld reden.

Foto: Tim Reckmann, CC BY 2.0, https://creativecommons.org/licenses/by/2.0/de/; Foto: https://ccnull.de/foto/gez/1005640

Nicht nutzen, trotzdem zahlen?

Nicht nutzen, trotzdem zahlen?

Nintendo ging mit seinen Spots zu Videospielen und dazugehörigen Konsolen noch gezielter vor (vgl. Tabelle 23, S. 74): an den Wochentagen vor allem im Nachmittagsangebot bei Kabelkanal und RTL2 sowie bei Pro 7 und in den Abendsendungen. Massiv wurde der Einsatz jedoch am Samstag- und Sonntagvormittag als auch nachmittags an diesen beiden Tagen. Dort waren bis zu 20 Kinderwerbespots dieser Firma innerhalb weniger Stunden plaziert. Am Samstag sowie auch am Sonntag summierte sich das Werbeangebot der Firma Nintendo auf jeweils 89 ausgestrahlte Spots.

Charlton, M., Neumann-Braun, K., Aufenanger, S., & Hoffmann-Riem, W. (2013). Fernsehwerbung und Kinder: Das Werbeangebot in der Bundesrepublik Deutschland und seine Verarbeitung durch Kinder Band 2: Rezeptionsanalyse und rechtliche Rahmenbedingungen (Vol. 18). Springer-Verlag.

Nicht nutzen, trotzdem zahlen?

Nintendo ging mit seinen Spots zu Videospielen und dazugehörigen Konsolen noch gezielter vor (vgl. Tabelle 23, S. 74): an den Wochentagen vor al-

Wer eine Nintendo Switch kauft, bezahlt damit für (Werbung im) Trash-TV.

Am Samstag sowie auch am Sonntag summierte sich das Werbeangebot der Firma Nintendo auf jeweils 89 ausgestrahlte Spots.

n, W.

Band
2: Rezeptionsanalyse und rechtliche Rahmenbedingungen (Vol. 18).
Springer-Verlag.

Was bekommen wir für unseren Rundfunkbeitrag?

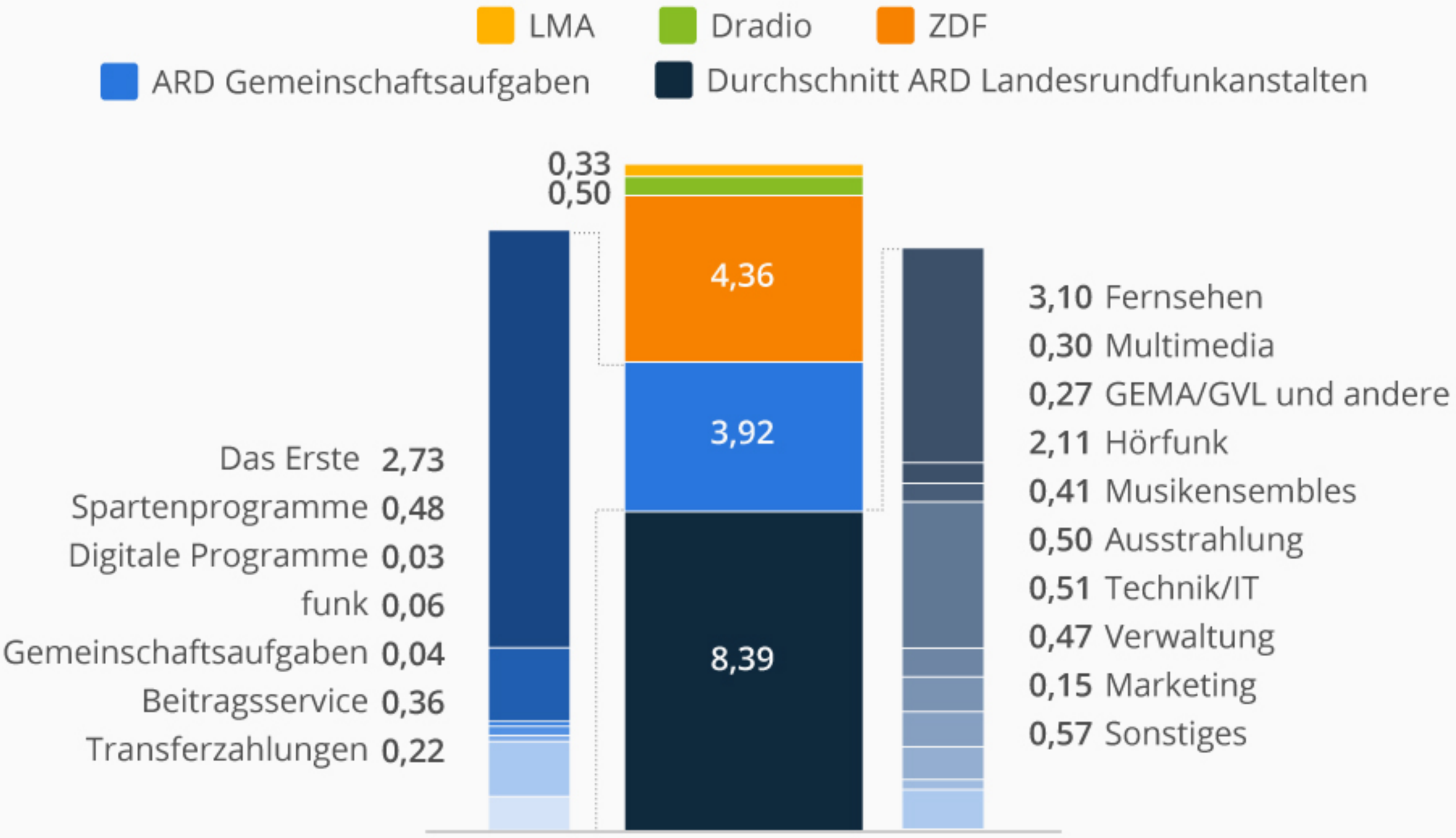
LMA
Dradio
ZDF
ARD Gemeinschaftsaufgaben
Durchschnitt ARD Landesrundfunkanstalten
0,33
0,50
4,36
3,92
8,39
Das Erste 2,73
Spartenprogramme 0,48
Digitale Programme 0,03
funk 0,06
Gemeinschaftsaufgaben 0,04
Beitragsservice 0,36
Transferzahlungen 0,22
3,10 Fernsehen
0,30 Multimedia
0,27 GEMA/GVL und andere
2,11 Hörfunk
0,41 Musikensembles
0,50 Ausstrahlung
0,51 Technik/IT
0,47 Verwaltung
0,15 Marketing
0,57 Sonstiges

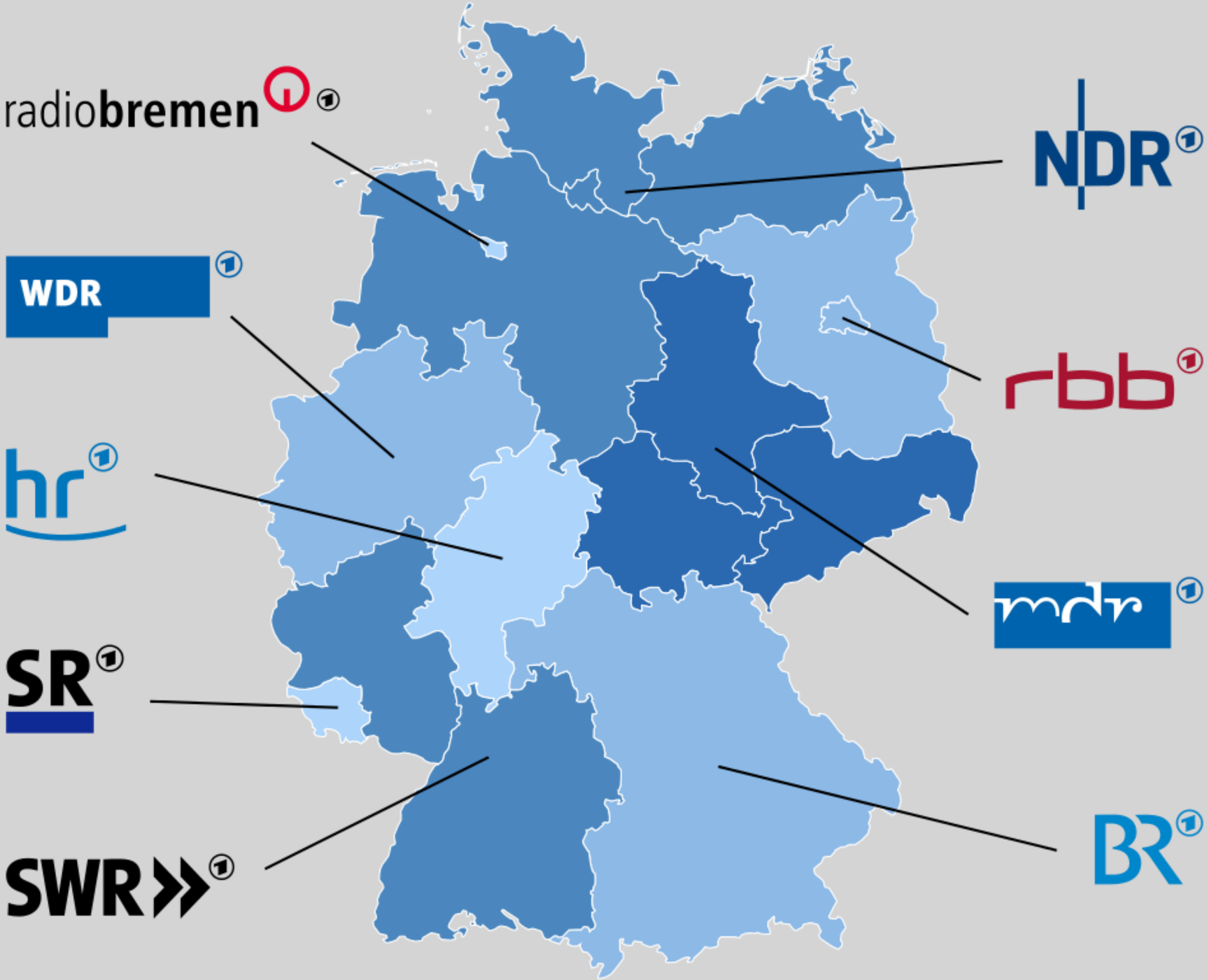

ARD

ZDF

Deutschlandfunk

AUSLANDSBERICHTERSTATTUNG

Stell dir vor, es ist Krieg, und von ARD und ZDF reist keiner hin

von Ulrike Simon
Sonntag, 18. Oktober 2020

s weltweite Korrespondentennetz der ARD

ZDF Fernseh Garten

ZDF Fernseh GARTEN

ZDF Fernseh garten

ZDF Fernseh garten

ZDF Fernseh garten

ZDF FernsehGarten

Fernseh garten

Fernseh garten

ZDF

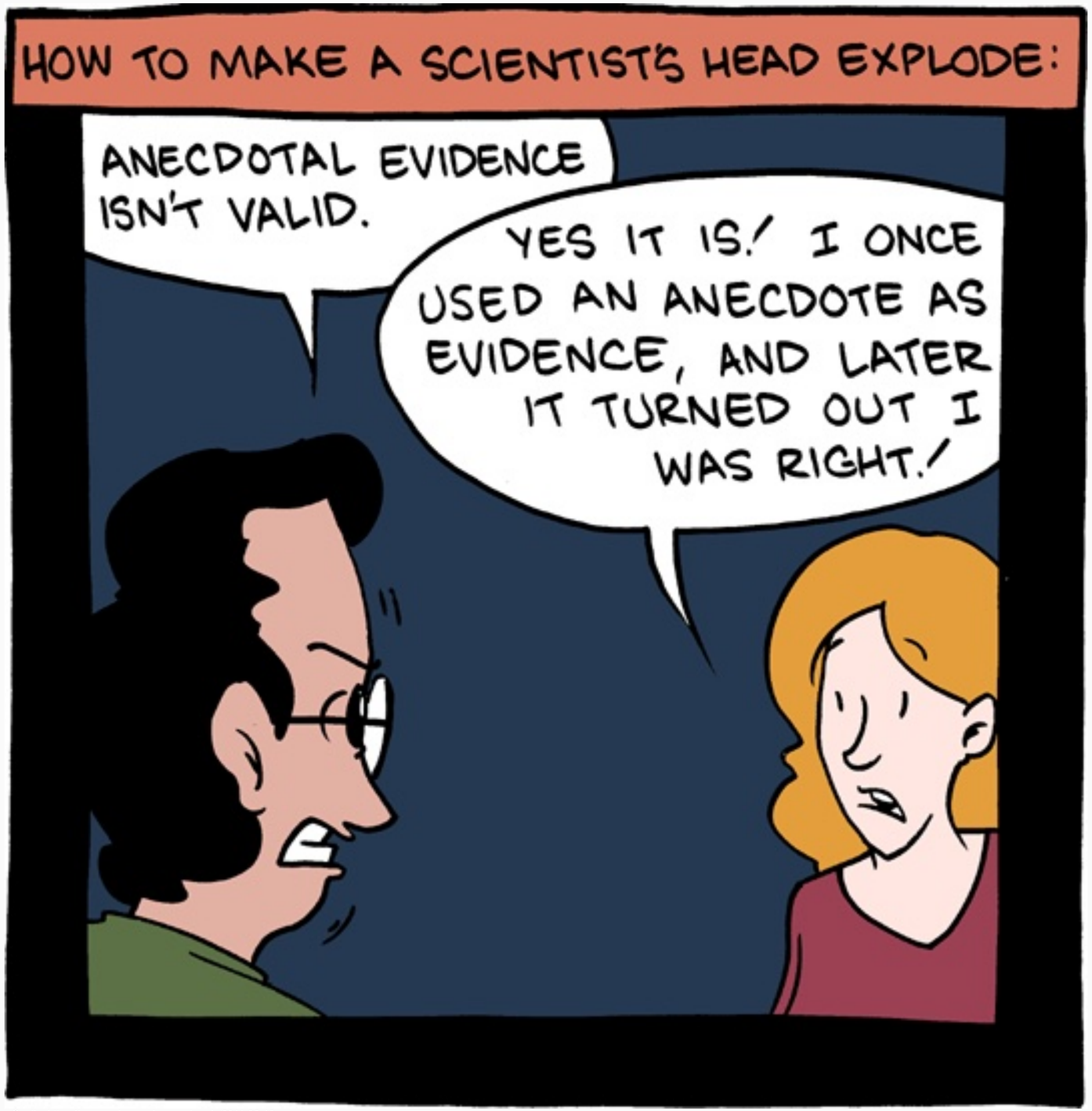

Quelle: https://www.smbc-comics.com/comic/2011-02-18

Journalistische Information

44,0%

21,3%

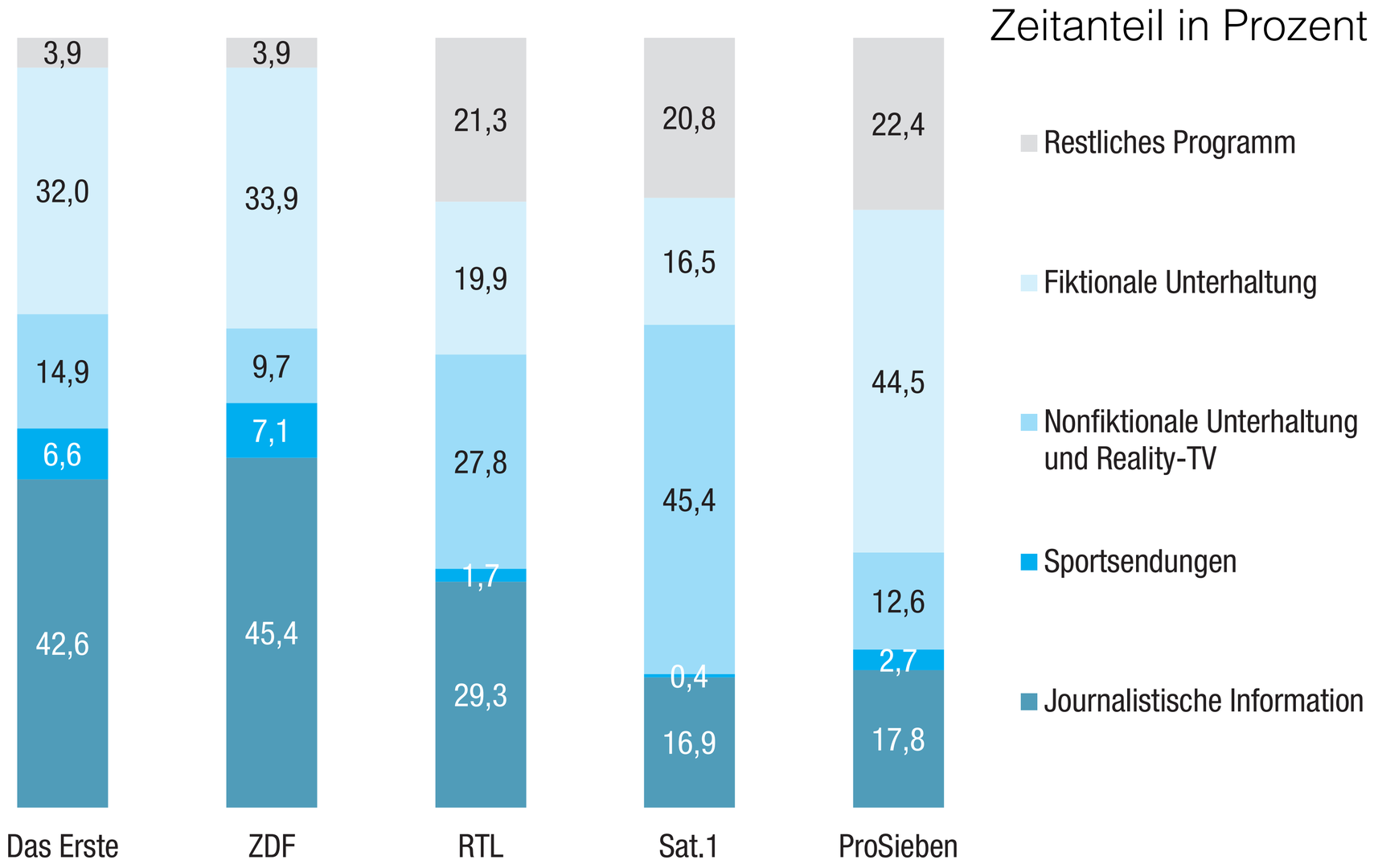

* Stichprobenerhebung 2022: vier künstliche Programmwochen. Berechnungsbasis: 24 Stunden pro Tag.

Quelle: Maurer et al. (2022), https://www.ard-media.de/media-perspektiven/publikationsarchiv/2023/detailseite-2023/?tx_frspublication_pi5%5Bid%5D=3118&tx_frspublication_pi5%5Bcontroller%5D=Publication&cHash=a262a88d56f624a2325d4f2280c64f0d

Journalistische Information: Politische Themen

ARD 1 / ZDF

17,6%

RTL / ProSieben

3,2%

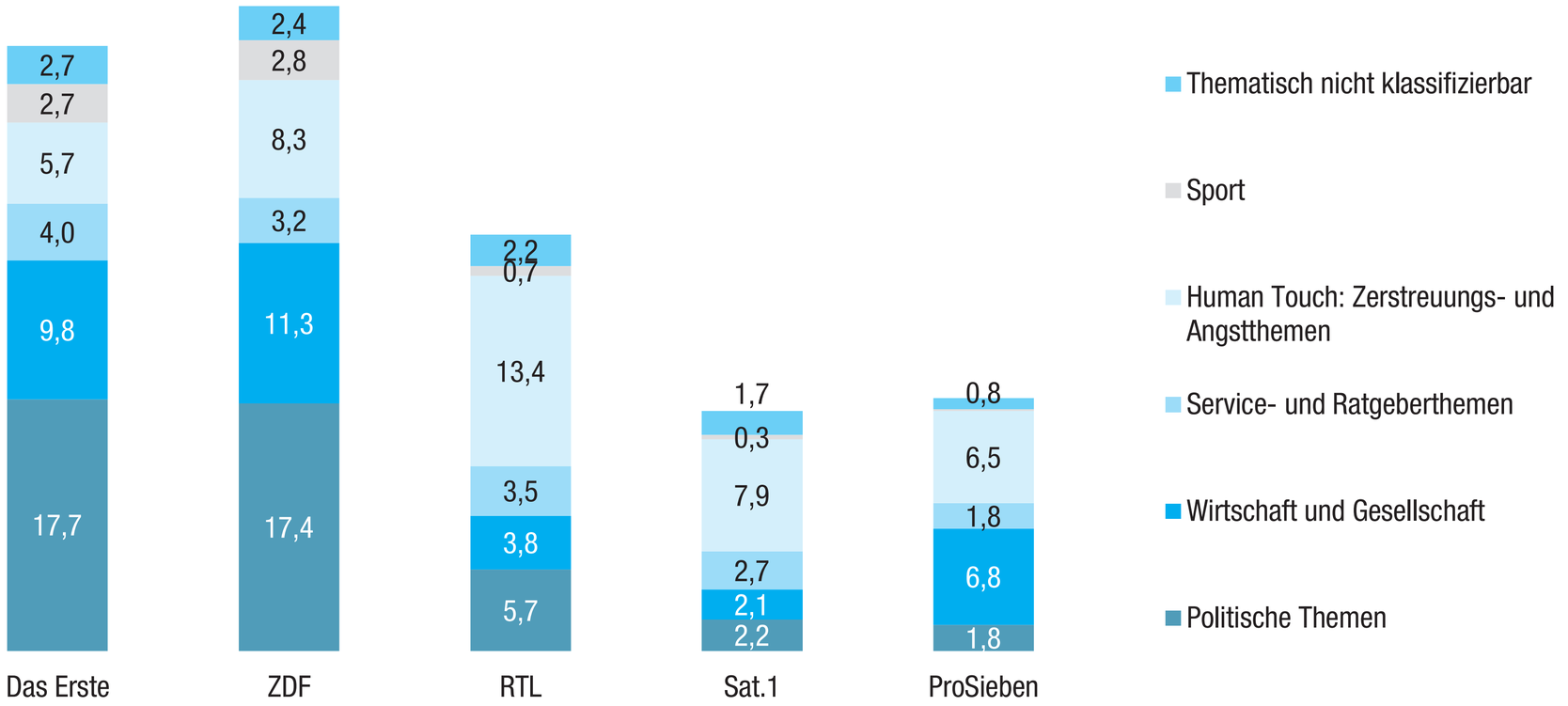

* Stichprobenerhebung 2022: vier künstliche Programmwochen. Berechnungsbasis: 24 Stunden pro Tag.
Werte ≤ 0,1 sind nicht beschiftet.

Quelle: Maurer et al. (2022), https://www.ard-media.de/media-perspektiven/publikationsarchiv/2023/detailseite-2023/?tx_frspublication_pi5%5Bid%5D=3118&tx_frspublication_pi5%5Bcontroller%5D=Publication&cHash=a262a88d56f624a2325d4f2280c64f0d

Politischer Journalismus gefällt nicht allen.

8 Milliarden Euro jährlich! Sogar das Ausland erkennt:
ÖR-Riesensender brauchen eine SCHRUMPFKUR!
Beendet den Irrsinn!
AfD

Erstes
Drittes
Keine Zwangsgebühren
GEZ – nein danke! Rundfunkbeitrag abschaffen!
Alternative für Deutschland
www.afd.de

Beatrix von Storch heute bei Maischberger:
„Wozu brauchen wir noch ARD und ZDF?“
Heute einschalten
um 22.45 Uhr – ARD
Alternative für Deutschland

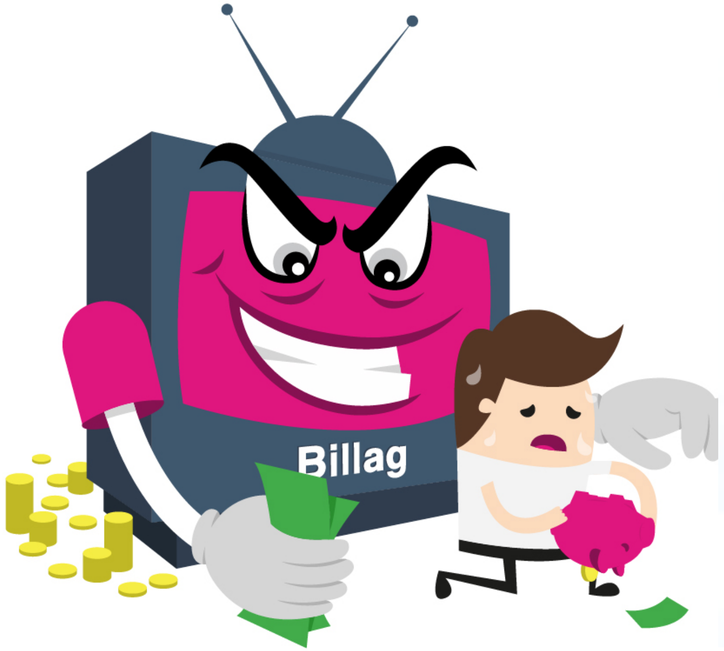
Billag

FPÖ DIE SOZIALE HEIMATPARTEI
WEG MIT DEN
ORF-ZWANGSGEBÜHREN
Norbert Hofer
FPÖ-Bundesparteiobmann
www.wegmitgis.at
GIS
Unterschreiben auch Sie!

8 Milliarden Euro jährlich! Sogar das Ausland erkennt:
ÖR-Riesensender brauchen eine SCHRUMPFKUR!
Beendet den Irrsinn!
AfD

Beatrix von Storch heute bei Maischberger:
„Wozu brauchen wir noch ARD und ZDF?“
Created by Freepik
Heute einschalten
um 22.45 Uhr – ARD
Alternative
für
Deutschland

8 Milliarden Euro jährlich! Sogar das Ausland erkennt:
ÖR-Riesensender
brauchen eine
SCHRUMPFKUR!
Beendet den Irrsinn!
AfD

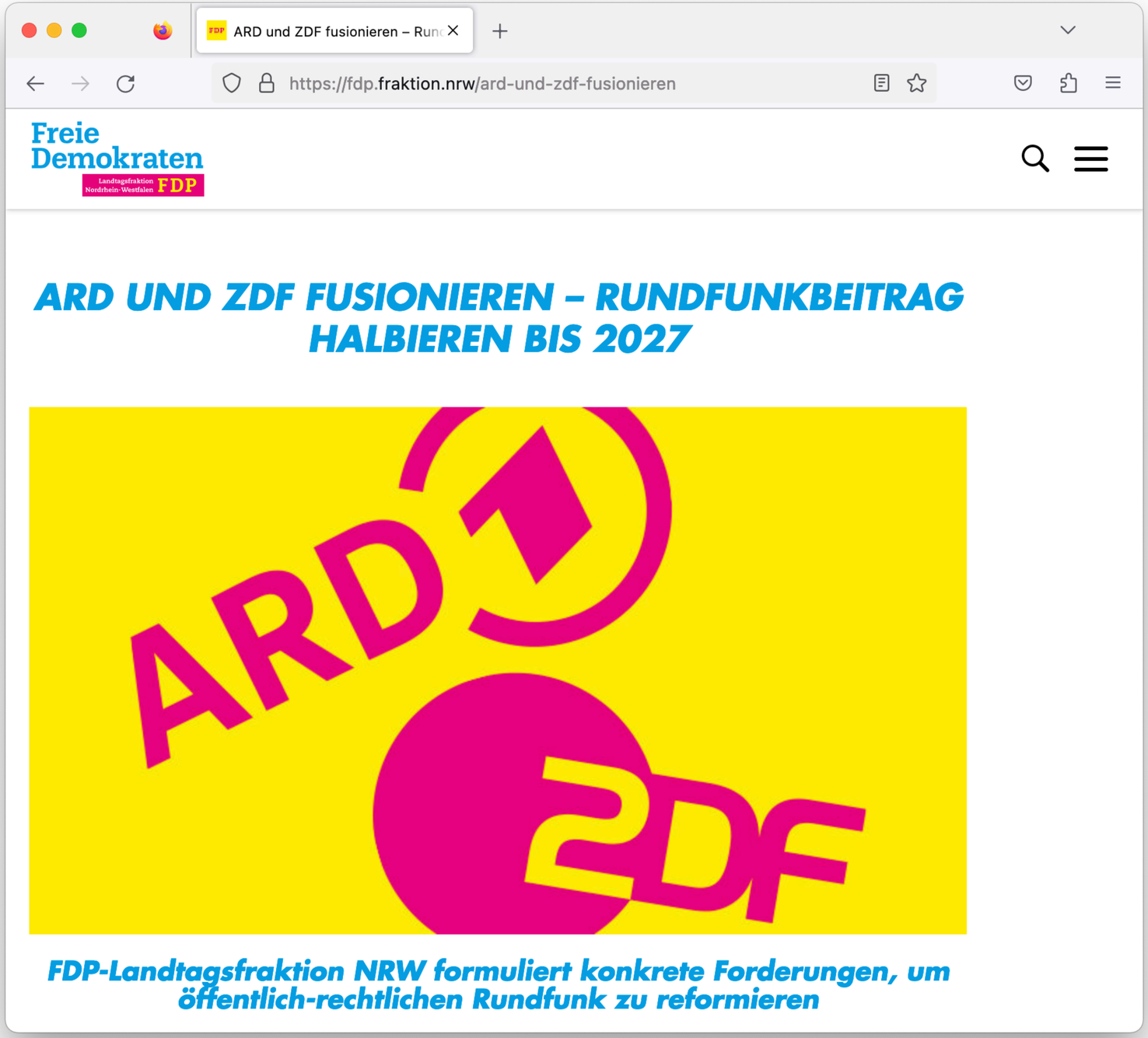
ARD und ZDF fusionieren – Run
https://fdp.fraktion.nrw/ard-und-zdf-fusionieren
Freie Demokraten
Landtagsfraktion Nordrhein-Westfalen FDP
ARD UND ZDF FUSIONIEREN – RUNDFUNKBEITRAG HALBIEREN BIS 2027
ARD
ZDF
FDP-Landtagsfraktion NRW formuliert konkrete Forderungen, um öffentlich-rechtlichen Rundfunk zu reformieren

€ 18,36

SZ Rundfunkbeitrag: Fünf Vorschlä

https://www.sueddeutsche.de/medien/rundfunkabgabe-senken-15-euro-heik

Menü | SZ | Meine SZ | SZ Plus | Ukraine | Politik | Wirtschaft | Meinung | Panorama | Sport | München | Kultur | M

ARD, ZDF und Deutschlandradio

Wie der Rundfunkbeitrag auf 15 Euro sinken könnte

26. April 2023, 17:00 Uhr | Lesezeit: 5 min

Heiko Hiller und Ilja Braun

Wie wäre es mit einer sportlicheren Medienpolitik statt mit übermäßig viel Geld für Sportrechtekäufe? (Foto: Guido Kirchner/dpa)

https://www.sueddeutsche.de/medien/rundfunkabgabe-senken-15-euro-heiko-hilker-ilja-braun-gastbeitrag-1.5822880?reduced=true

€ 18,36

1. Beitragsbefreiung vom Staat übernehmen lassen	€ 600 Mio/Jahr	€ -1,30/Monat
2. Altersversorgung der Anstalten neu aufstellen	€ 630 Mio/Jahr	€ -1,40/Monat
3. Angemessene Vergütung für alle (=Deckelung von Spitzengehältern)	€ 4,5 Mio/Jahr	€ -0,01/Monat
4. Kein Beitragsgeld mehr für die Landesmedienanstalten	€ 160 Mio/Jahr	€ -0,35/Monat
5. Prozentuale Obergrenzen für kostenintensive Programme (z.B. Sport)	€ 135 Mio/Jahr	€ -0,30/Monat
Summe	€ 1.529,5 Mio/Jahr	**€ -3,36/Monat**

€ 15,00

VWL-Edition

Lasst uns also über Geld reden.

Produktions- und Beschaffungsformen der fiktionalen Unterhaltung

Zeitanteil in Prozent

79,6%
Eigen-, Auftrags- & Koproduktionen

7,9%
Eigen-, Auftrags- & Koproduktionen

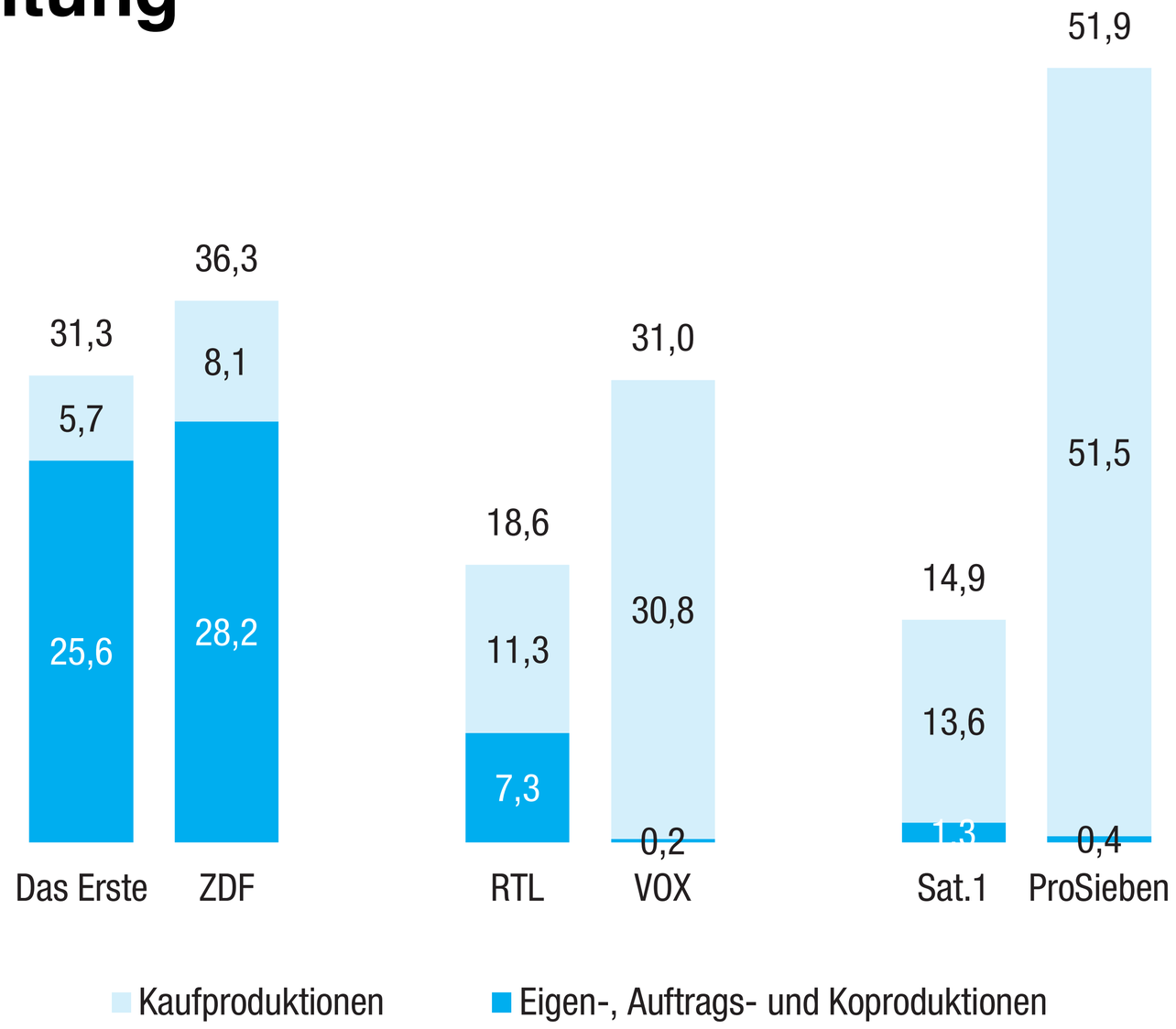

Quelle: Maurer et al. (2022), https://www.ard-media.de/fileadmin/user_upload/media-perspektiven/pdf/2022/2205_Maurer_Wagner_Weiss-PA1_Korr_22-8-17__.pdf

Produktions- und Beschaffungsformen der fiktionalen Unterhaltung: Produktionsländer

92,0%
Deutschland & Europa

14,1%
Deutschland & Europa

Zeitanteil in Prozent

	Das Erste	ZDF	RTL	VOX	Sat.1	ProSieben
Deutschland	26,2	29,1	7,4	0,4	2,2	0,8
Sonstige europäische Länder	3,3	3,6	0,8	1,9	1,5	1,5
USA	0,9	3,3	10,0	28,7	10,6	48,6
Sonstige	0,9	0,3	0,4	0,0	0,6	1,0
Gesamt	31,3	36,3	18,6	31,0	14,9	51,9

* Jahresvollerhebungen 2019, 2020 und 2021. Berechnungsbasis: 24 Stunden pro Tag (3.00-3.00 Uhr).

Quelle: GöfaK Medienforschung. Quelle: Maurer et al. (2022), https://www.ard-media.de/fileadmin/user_upload/media-perspektiven/pdf/2022/2205_Maurer_Wagner_Weiss-PA1_Korr_22-8-17_.pdf

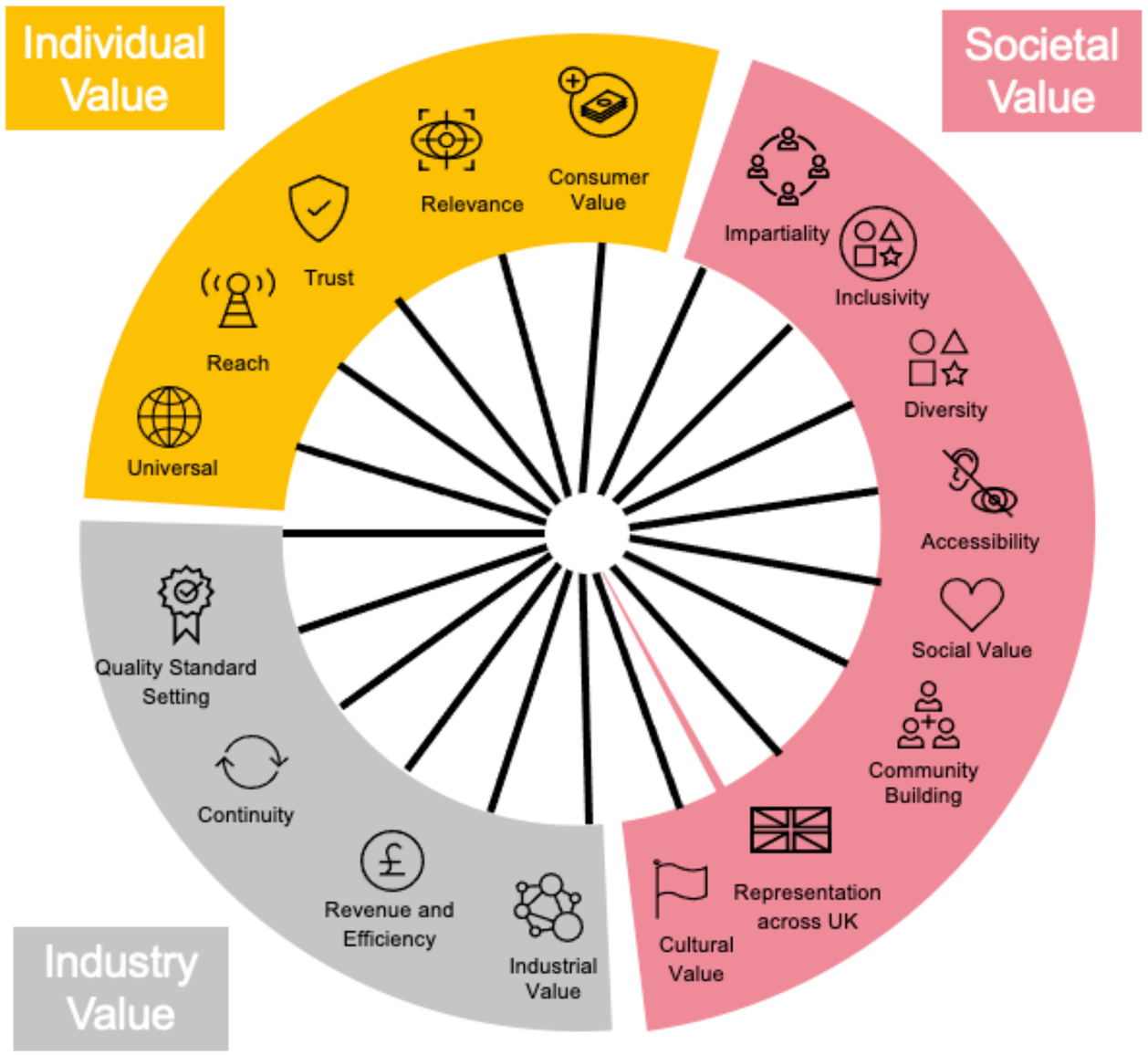

Quelle: https://medium.com/iipp-blog/seeing-the-bigger-picture-at-the-bbc-fe1a4d5dc249

Mariana Mazzucato

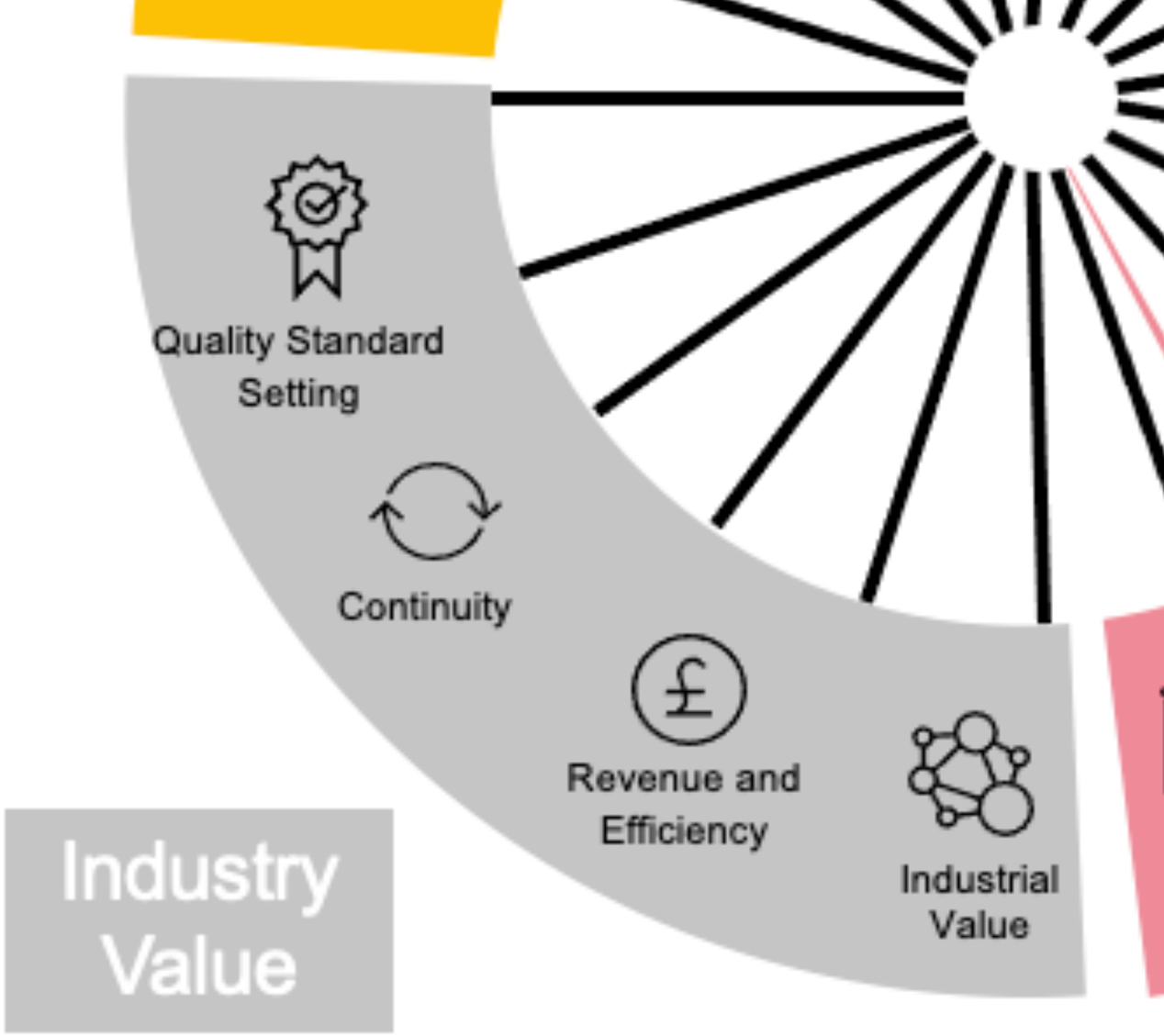

Quelle: https://medium.com/iipp-blog/seeing-the-bigger-picture-at-the-bbc-fe1a4d5dc249

Freie Demokraten
Landtagsfraktion Nordrhein-Westfalen FDP

ARD UND ZDF FUSIONIEREN – RUNDFUNKBEITRAG HALBIEREN BIS 2027

FDP-Landtagsfraktion NRW formuliert konkrete Forderungen, um öffentlich-rechtlichen Rundfunk zu reformieren

Kritische
Kommunikationswissenschaft

D.Econ
DEPARTMENT OF ECONOMICS
WIRTSCHAFTSUNIVERSITÄT WIEN

EIGENTUM,
MEDIEN, ÖFFENTLICHKEIT

Tagung des Netzwerks Kritische Kommunikationswissenschaft
mit dem Department of Economics der Wirtschaftsuniversität Wien

12. bis 14. Mai 2022, Wirtschaftsuniversität Wien

LC.0.200 (Festsaal 2)

Eröffnung der Tagung

Öffentliche Abendveranstaltung

Facebook, Springer und Co. enteignen?

https://youtu.be/7cgqGImFwDI

ZDF
MAGAZIN
ROYALE
facebook
papers
ENTEIGNET FACEBOOK!
https://youtu.be/ALzSAC4Wl6c

Okay, aber was dann?

Niemand will Staatsmedien(infrastruktur).

Vergesellschaftung.

Vergesellschaftung.

Staatsfern organisiert

Demokratisch kontrolliert

Solidarisch finanziert

Öffentlich-rechtliche Medien: das wichtigste
Beispiel für Vergesellschaftung der Gegenwart

Freie
Demokraten
FDP

Vergesellschaftung.

Staatsfern organisiert

Z.B.: weniger ‚Staatsbank‘

Demokratisch kontrolliert

Z.B.: Teile der Aufsicht auslosen

Solidarisch finanziert

Z.B.: Ideen von Hiller & Braun

rbb-Skandal

Die Intendantin und ihr Kontrolleur

Stand: 25.08.2022 08:50 Uhr

Eigentlich sollte Wolf-Dieter Wolf als Verwaltungsratsvorsitzender die Arbeit von Patricia Schlesinger überwachen. Neue Dokumente zeigen, dass ihr Verhältnis so eng war, dass sie sogar zusammen verreisen wollten.

rbb-Skandal: Die Intendantin u

tagesschau.de/investigativ/schlesinger-wolf-rbb-101.html

tagesschau

Sendung verpasst?

Startseite ▸ Investigativ ▸ rbb-Skandal: Die Intendantin und ihr Kontrolleur

rbb-Skandal

Die Intendantin und ihr Kontrolleur

Stand: 25.08.2022 08:50 Uhr

Eigentlich sollte Wolf-Dieter Wolf als Verwaltungsratsvorsitzender die Arbeit von Patricia Schlesinger überwachen. Neue Dokumente zeigen, dass ihr Verhältnis so eng war, dass sie sogar zusammen verreisen wollten.

„Chat-Affäre" um Springer-Che

bild.de/politik/inland/politik-inland/chat-affaere-um-springer-chef-doepfner-was-ist-l...

Bild

TV-STREAM | INFOS ZU BILDPLUS | WETTER | MEDIATHEK | BILD SHOP | ZEITUNG | SUCHE | ANMELDEN

STARTSEITE NEWS POLITIK REGIO UNTERHALTUNG SPORT FUSSBALL LIFESTYLE RATGEBER SEX & LIEBE AUTO SPIELE DEALS

BILD › Politik › Inland › „Chat-Affäre" um Springer-Chef Döpfner: Was ist los bei BILD?

„CHAT-AFFÄRE" UM SPRINGER-CHEF DÖPFNER

Was ist los bei BILD?

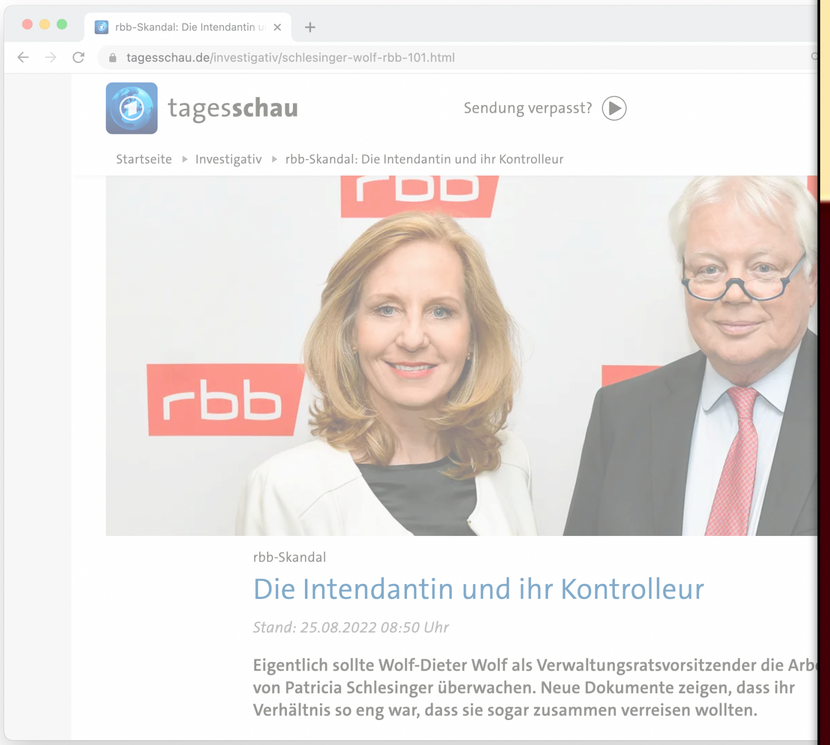
rbb-Skandal: Die Intendantin u
tagesschau.de/investigativ/schlesinger-wolf-rbb-101.html
tagesschau
Sendung verpasst?
Startseite ▸ Investigativ ▸ rbb-Skandal: Die Intendantin und ihr Kontrolleur
rbb
rbb-Skandal
Die Intendantin und ihr Kontrolleur
Stand: 25.08.2022 08:50 Uhr
Eigentlich sollte Wolf-Dieter Wolf als Verwaltungsratsvorsitzender die Arb
von Patricia Schlesinger überwachen. Neue Dokumente zeigen, dass ihr
Verhältnis so eng war, dass sie sogar zusammen verreisen wollten.

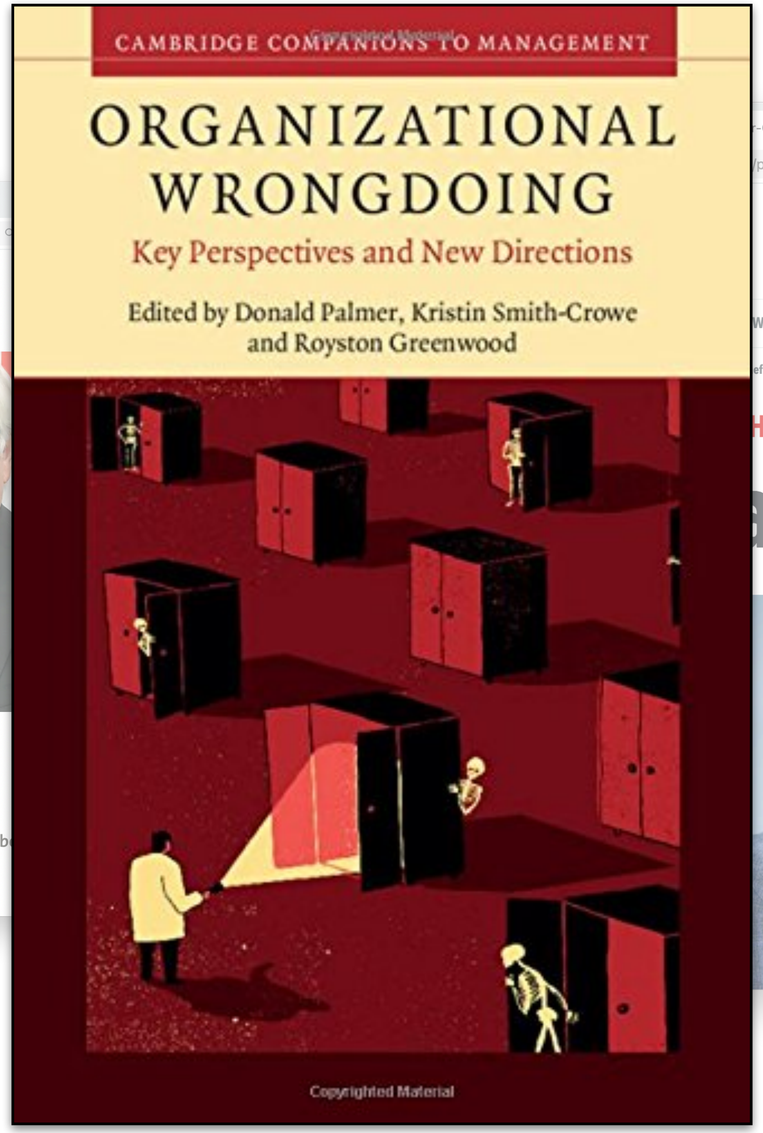
CAMBRIDGE COMPANIONS TO MANAGEMENT
ORGANIZATIONAL WRONGDOING
Key Perspectives and New Directions
Edited by Donald Palmer, Kristin Smith-Crowe and Royston Greenwood
Copyrighted Material

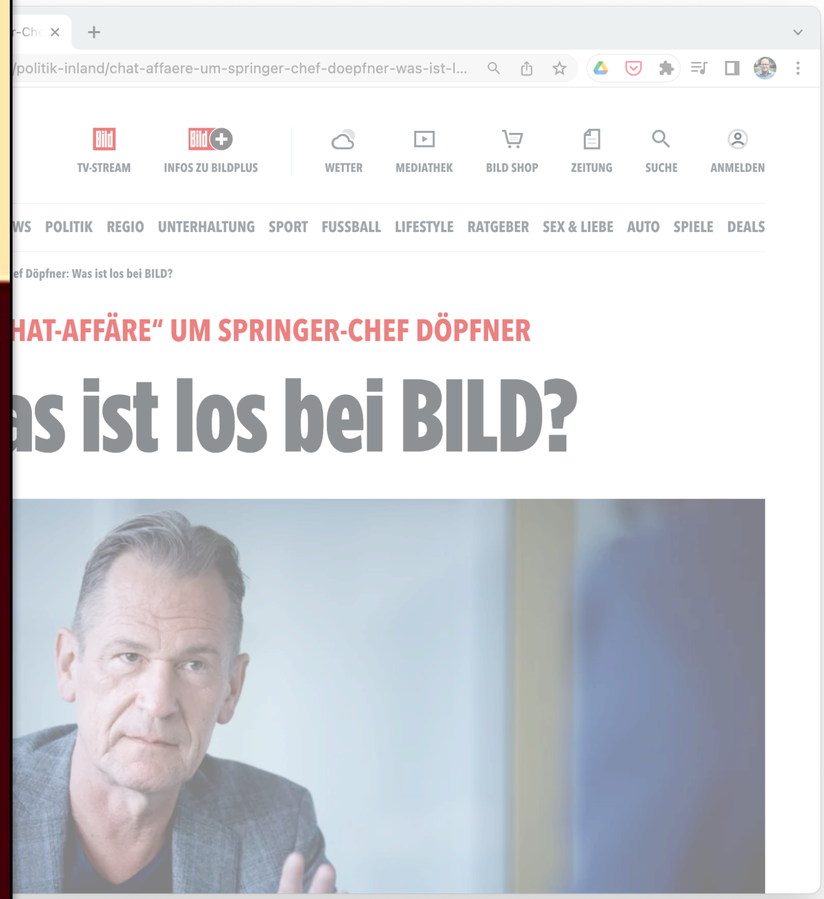
/politik-inland/chat-affaere-um-springer-chef-doepfner-was-ist-l...
TV-STREAM
INFOS ZU BILDPLUS
WETTER
MEDIATHEK
BILD SHOP
ZEITUNG
SUCHE
ANMELDEN
WS POLITIK REGIO UNTERHALTUNG SPORT FUSSBALL LIFESTYLE RATGEBER SEX & LIEBE AUTO SPIELE DEALS
ef Döpfner: Was ist los bei BILD?
HAT-AFFÄRE" UM SPRINGER-CHEF DÖPFNER
as ist los bei BILD?

Wo brauchen wir noch
öffentlich-rechtliche Alternativen?

ZDF
MAGAZIN
ROYALE
TWITTER

Jan Böhmermann 🤨
@janboehm

Twitter muss sterben, damit Twitter leben kann. Das @zdfmagazin hat einen Mastodon-Server für ALLE gebaut!

Kommt ins #fediverse: det.social

11:57 vorm. · 1. Juni 2022 · Twitter for iPhone

https://twitter.com/janboehm/status/1531937961880834048

Über - zdf.social

https://zdf.social/about

mastodon

Anmelden

Konto erstellen

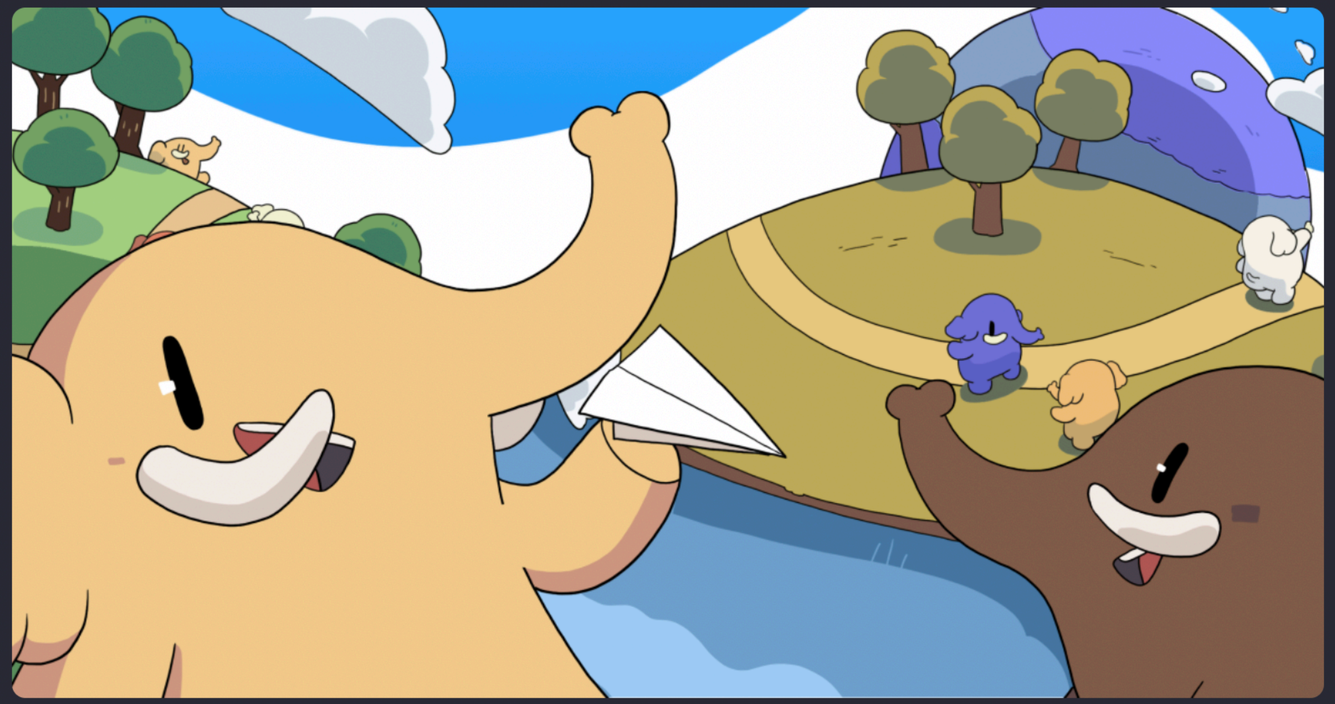

zdf.social

Ein dezentralisiertes soziales Netzwerk, angetrieben von **Mastodon**

VERWALTET VON:

ZDF
@ZDF

KONTAKT:

social@zdf.de

08.02.23, 10:00 Uhr - Nachrichten/Aktuelles , Unternehmen

ZDF und internationale Partner starten Forschungsprojekt für offenen Dialog im Netz

Copyright: ZDF/Ralph Orlowski

Das ZDF will gemeinsam mit öffentlich-rechtlichen Rundfunkanstalten aus Kanada (CBC), der Schweiz (SRG SSR) und Belgien (RTBF) online-basierte Lösungen entwickeln, um bürgerliches Engagement und den demokratischen Diskurs im digitalen Raum abseits von Hasskommentaren und zunehmender Desinformation zu ermöglichen.

Das internationale Forschungsprojekt "Public Spaces Incubator" soll innovative Bausteine für offene und respektvoll geführte Online-Diskussionen entwickeln und testen. Im Zentrum stehen die Interessen der Nutzerinnen und Nutzer. Kommerzielle Aspekte spielen keine Rolle.

#FERNSEHRAT

»Neues aus dem Fernsehrat«

KONTAKT

E-Mail:
Leonhard.Dobusch@uibk.ac.at

Social:
Mastodon: @leonido / Twitter: @leonidobusch

Homepages:
bit.ly/LD-UIBK // www.dobusch.net

Forschungsblogs:
governancexborders.com // osconjunction.net